

COOPERJUNQ - Cooperativa de Trabalho dos Catadores de Materiais Recicláveis de
Junqueirópolis
CNPJ: 27.572.462/0001-30
Estrada Vicinal Jose Siniciato, s/n – KM 01 – Zona Rural - CEP: 17.890-000

Plano
De
Trabalho
Da
COOPERJUNQ

Valorização do trabalho do catador



**Inclusão dos catadores na gestão e remuneração pela
coleta seletiva.**

HISTÓRICO DA COOPERJUNQ

2009 – O Poder Executivo elaborou o projeto que foi aprovado pelo Poder Legislativo a implantação da coleta seletiva no município de Junqueirópolis;

2010 – Prefeitura promoveu várias ações junto aos catadores individuais existentes no município, com reuniões e também divulgações nas escolas sobre a coleta seletiva de lixo;

2010 – Neste ano, ainda denominada ACAJUNQ, com a diretoria já constituída começamos os trabalhos porta a porta, com a conscientização correta da separação de material, com 15 associados em 100% da zona urbana e com toda infraestrutura necessária (barracão, 1 prensa, 1 esteira, 1 balança, 1 elevador de carga, 1 caminhão alugado);

2011- Aumento da produção nas residências e a parceria com as usinas de cana de açúcar da cidade e aumento de associados;

2011 - Ampliações do Barracão de armazenamento e seleção e a entrega do Ônibus adaptado para a coleta seletiva;

2012- Aquisição de mais uma prensa; a parceria com a penitenciária da cidade para coleta dos resíduos sólidos e constituição da ARCOP - (Associação Regional De Catadores Do Oeste Paulista), ao qual somos associados;

2013 – Expandimos e qualificamos o serviço de coleta seletiva, visando principalmente a inclusão social dos catadores;

2014 – Recebemos o segundo ônibus adaptado melhorando e ampliando a capacitação da coleta seletiva no município de Junqueirópolis;

2015 – Nossa associação, trabalhando incansavelmente em todos esses anos, recebeu visita de outras entidades de coleta seletiva de diversas cidades tornado assim, referência regional e estadual. Início das aulas laborais orientadas por educador físico;

2016- Participamos de um projeto de logística e reversa e conseguimos uma empilhadeira (equipamento próprio da associação) e nessa fase atingimos 29 associados;

2017- Formalização da COOPERJUNQ (Cooperativa De Trabalho Dos Catadores De Materiais Recicláveis De Junqueirópolis) com 24 cooperados fundadores;

2017 - Ampliação do barracão e construção do refeitório, escritório e sanitários. E, com a formalização da cooperativa chegamos a 32 cooperados.

Legislação que disciplina os catadores de recicláveis

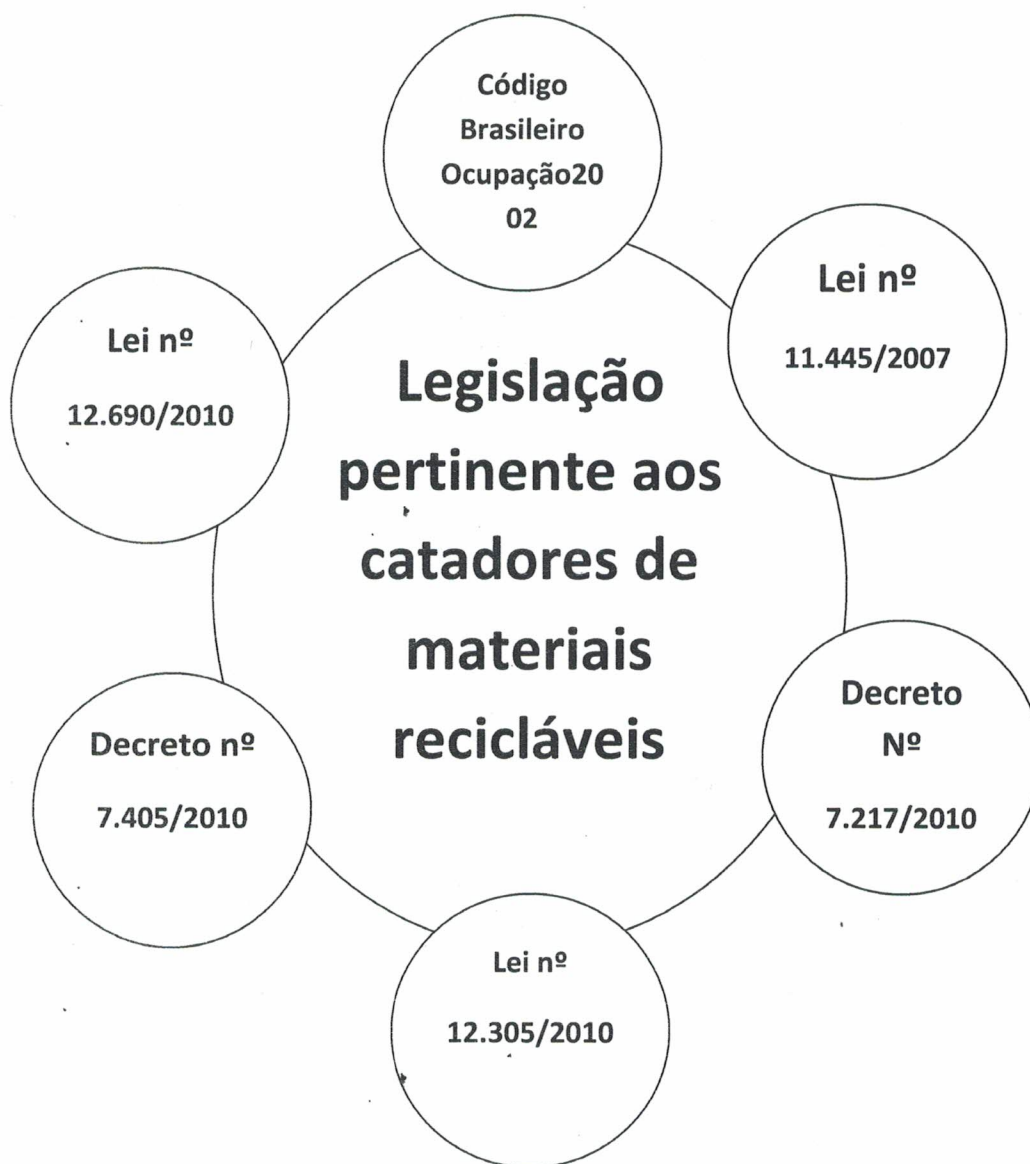

Valorização do trabalho do catador- COOPERJUNQ

Coleta Seletiva

Porta a porta



Coleta Seletiva

Com Veiculo Adaptado (ônibus)



Triagem



Processamento



Composição dos custos da coleta seletiva solidária

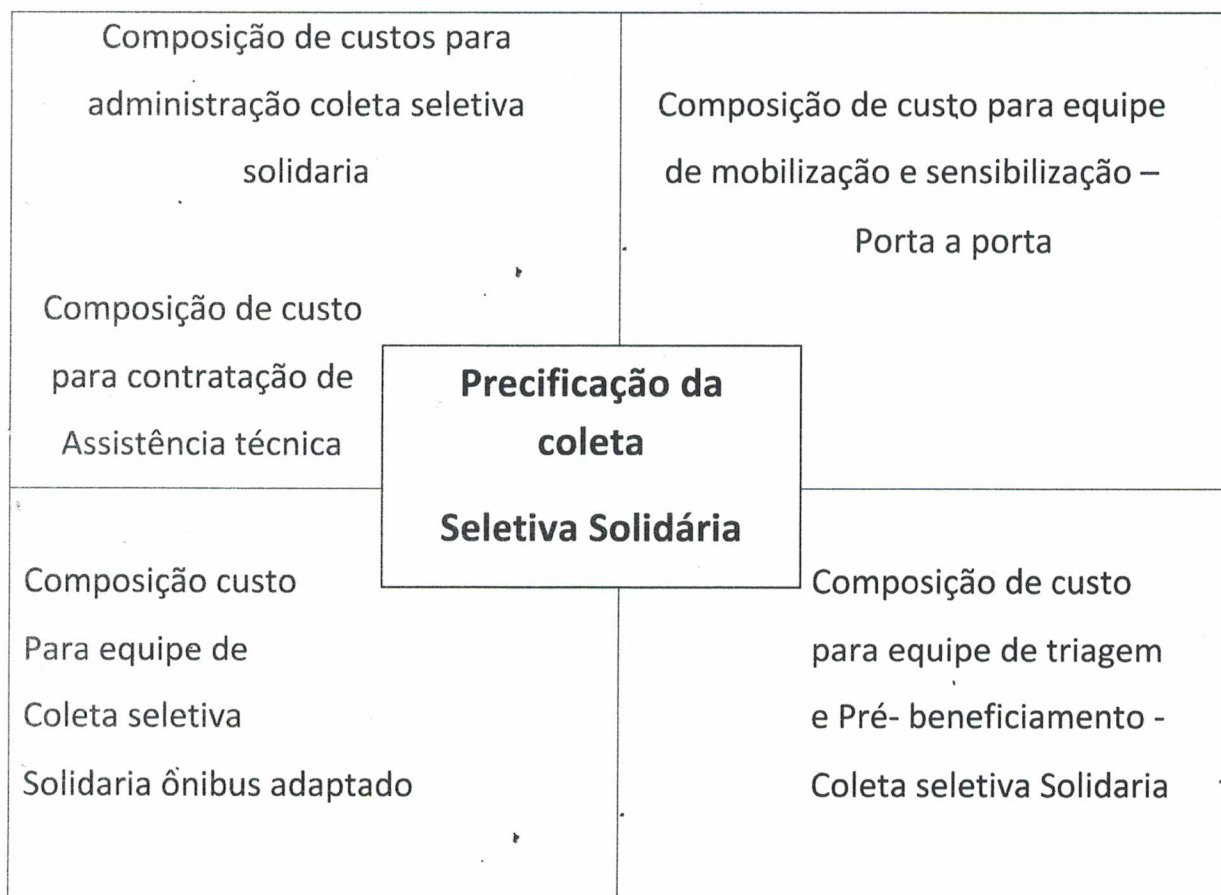

Mobilização Social ou Educação Ambiental

Atividade:

Esta etapa consiste na mobilização da População sobre a importância da separação dos materiais recicláveis e a destinação aos Catadores.

Para que isso aconteça é necessário organizar todo um trabalho de abordagem e sensibilização junto à comunidade com foco na educação ambiental.

Descrição do Serviço:

Remuneração do catador com os devidos encargos sociais – Lei 12.690/2012. Fornecimento de uniformes, material de mobilização gráfica e capacitação, treinamentos e outros.



Base da conscientização

Busca de parcerias, educação, saúde, preservação do meio ambiente, inclusão social e demais tarefas de conscientização.

Viabilidade em proporcionar trabalho digno e melhor condições para os cooperados.

Coleta seletiva -

Porta a Porta

Atividade: A coleta é uma atividade fundamental na organização do trabalho do catador. Nesse sentido é importante implementar a regularidade do serviço de coleta. Este aspecto do processo garante a construção do compromisso com a comunidade, assim, o catador precisa cumpri-lo para conquistar a credibilidade da comunidade na prestação do serviço.

Descrição do serviço: Remuneração e encargos sociais do catador, conforme a Lei 12.690/2012. Além de todo equipamento necessário para exercer as funções, aos quais incluem uniformes, Equipamentos de Proteção Individual – EPI e todos demais deveres.



Grandes geradores: Além da coleta seletiva porta a porta, também é feita a coleta seletiva de grandes geradores como as usinas, supermercados, indústrias, distribuidoras e na penitenciária.

Equipe de coleta seletiva- Transporte do material

Atividade: A segunda etapa da coleta seletiva que consiste no transporte do material até o local onde são realizadas as atividades de triagem, processamento e armazenamento.

Descrição do serviço: Remuneração e encargos sociais do catador, conforme a Lei 12.690/2012. Além de todo equipamento necessário para exercer as funções, aos quais incluem uniformes, Equipamentos de Proteção Individual – EPI e todos demais deveres.

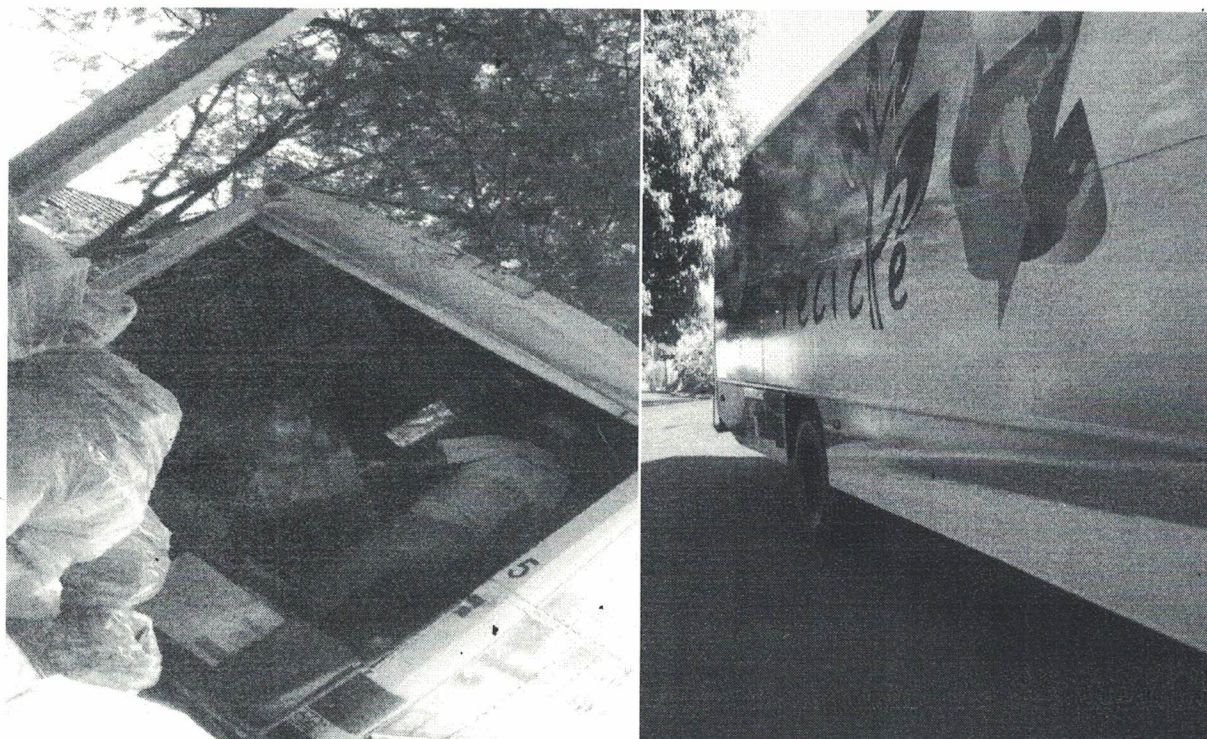

Equipe de triagem e Pré-Beneficiamento de recicláveis no Galpão

Atividade: A etapa de triagem é uma atividade que exige muita habilidade na organização dos materiais recicláveis e, muita atenção para evitar o retrabalho de triagem. Requer a organização e a classificação para melhor vender os materiais recicláveis.

Descrição do serviço: Remuneração e encargos sociais do catador, conforme a Lei 12.690/2012. Além de todo equipamento necessário para exercer as funções, aos quais incluem uniformes, Equipamentos de Proteção Individual – EPI e todos demais deveres.



Gerenciamento Administrativo com capacitações

Atividade: A atividade é uma tarefa tão importante quanto às demais, pois é através dela que podemos organizar os dados e o histórico de funcionamento da cooperativa. Além disso, é através da boa organização dos dados e documentos que podemos garantir a transparência das informações geradas ao longo do processo produtivo e na prestação do serviço.

Descrição do serviço: Organizar as Despesas, incluindo as do escritório, impostos e taxas, encargos sociais, documentação, serviços jurídicos e contábeis, entre outros.



Identidade da Coleta Seletiva

Local e Data

Segunda – Feira

Setor Azul da coleta que abrange as quadras 161,41 passando pela quadra 22 indo até a 198;

Terça – Feira

Setor Rosa da coleta que abrange as quadras 200 até 166 passando 10 até 218 abrangendo também

os bairros Jardim Esperança, Jardim Primavera e o Jardim Morada do Sol

Quarta - Feira

Setor Vermelho abrange da linha do trem até a rodovia Comandante João Ribeiro de Barros;

Quinta – Feira

Setor verde abrange as quadras 40, 145 passando pela quadra 139 até 34;

Sexta - feira

Setor Marrom abrange as quadras 93 até 168

Da quadra A até G e todo os bairros seguindo essas quadras até o final do Jardim Alvorada.

A coleta seletiva é feita nos dias da semana conforme descrito acima, por no mínimo 10 catadores devidamente identificado com uniformes, os quais coletam os “sacos verdes”, fazendo o montuamento/ajuntamento destes nas esquinas das vias e, posteriormente o veículo passa recolhendo os materiais para transportá-los até a cooperativa.

No processo de separação, triagem e enfardamento dos materiais coletados é feito por todos os cooperados, inclusive aqueles que estavam na coleta.

Responsabilidade Ambiental

A cooperativa atualmente coleta, separa, tria e enfarda aproximadamente 70 toneladas de materiais coletados por mês, o que dá uma sobrevida para o atual aterro sanitário de nossa cidade de pelo menos 10 anos.

LISTA ATUALIZADA DE COOPERADOS

1-Ariane de Fatima Lima do Nascimento
2-Aparecida Márcia do Nascimento
3- Eva Maria do Nascimento Rocha
4- Evaldo Lorenço Barbosa de Oliveira
5- Ivanete José
6- Janaina Pinheiro Moreira
7- Jeferson Santos de Lima
8- José Ap. da Silva
9-José Monteiro Neto
10-Joziel Costa Silva
11- Juliana Cristina de Oliveira Aquino
12-Leandro Pereira de Souza
13- Maria Cecilia Bernarda

14-Maria Neves da Silva Souza
15-Marli Candida de Oliveira
16-Nadi Meire do Nascimento Pinheiro
17- Paulo Ricardo de Iria Rodriguês
18- Paulo Sergio dos Santos
19-Pedro Ferreiras dos Reis
20-Rodrigo Junior Silva de Souza
21-Roseli Pereira de Oliveira
22-Ronaldo Aparecido Viana
23- Sidnei Ozelin
24-Sueli Teixeira Barbosa
25-Tânia Cristina Barbosa
26-Valdir de Oliveira
27-Vanderlei de Lima Alves
28-Viviane Morice Pereira
29-Viviane Pereira de Sousa Santos
30-Luis Carlos Miranda
31-Cleiton de Jesus
32-Elenice do Nascimento Pinheiro Moreira

Planilha Financeira

Composição de custo para coleta seletiva em Junqueirópolis

Cooperativa: COOPERJUNQ

PRECIFICAÇÃO
Composição de Custo para Coleta Seletiva em Junqueirópolis/SP
Cooperativa: COOPERJUNQ
Precificação do Serviço para a Contratação - 35 catadores

Item	Discriminação dos Serviços	Un.	Quant.	Pr. Unit. (R\$)	Pr. Mensal (R\$)	Observação (Prefeitura ou a Cooperativa)
1	Mão de Obra Direta - Catadores				R\$ 31.858,00	
1.1	Catador (Coleta - Coletor)	Nº catadores	34	R\$ 937,00	R\$ 31.858,00	Mensal
2	Encargos Sociais - Catadores				R\$ 3.504,38	
2.1	INSS - Catadores (11%)	Nº catadores	34	R\$ 103,07	R\$ 3.504,38	Mensal
3	Uniformes dos catadores				R\$ 1.785,00	
3.1	Calça de brim	pçs	35	R\$ 45,00	R\$ 393,75	3 trocas ao ano
3.2	Camisetas	pçs	35	R\$ 20,00	R\$ 175,00	3 trocas ao ano
3.3	Bota de Couro	Pçs	35	R\$ 58,00	R\$ 507,50	3 trocas ao ano
3.4	Boné	Pçs	35	R\$ 10,00	R\$ 87,50	3 trocas ao ano
3.6	Capa de Chuva	Pçs	35	R\$ 26,00	R\$ 227,50	1 compra ao ano
3.7	Avental	pçs	35	R\$ 27,00	R\$ 236,25	3 trocas ao ano
3.8	Jaleco	pçs	35	R\$ 18,00	R\$ 157,50	3 trocas ao ano
3.9	Luva Previflex	par	35	R\$ 13,90	R\$ 973,00	2 troca mês
ADMINISTRAÇÃO DA COOPERATIVA						
Item	Discriminação dos Serviços	Un.	Quant.	Pr.Unit.	Pr.Mensal	Observação
4	Administração da Cooperativa				R\$ 1.040,07	
4.1	Administrativo Cooperado	Nº catadores	1	R\$ 937,00	R\$ 937,00	mensal
4.2	INSS - Catadores (11%)	Nº catadores	1	R\$ 103,07	R\$ 103,07	mensal
5	Despesa com escritório				R\$ 265,75	
5.1	Telefone (linhas)	Mensalidade	1	R\$ 165,75	R\$ 165,75	mensal
5.2	Programa de Nota Fiscal Eletrônica	Mensalidade	1	R\$ 100,00	R\$ 100,00	mensal
6	Material de Escritório				R\$ 375,00	
6.1	Papel sulfite c/1500 fls., lapis c/10 unid., caneta esferográfica c/25 unid. Etc	Pcte	1	R\$ 250,00	R\$ 250,00	mensal

6.2	Cartucho para impressora (preto)	un.	1	R\$ 125,00	R\$ 125,00	mensal
7	Impostos Incidentes				R\$ 3.941,80	
7.1	Imposto sobre Serviço de Qualquer Natureza - ISSQN	%	5,00%	R\$ 45.570,00	R\$ 2.278,50	mensal
7.2	Pis s/ Faturamento	%	0,65%	R\$ 45.570,00	R\$ 296,20	mensal
7.3	Cofins s/ Faturamento	%	3,00%	R\$ 45.570,00	R\$ 1.367,10	mensal
8	Contabilidade e Assessoria Jurídica				R\$ 2.800,00	
8.1	Serviço de Contabilidade/ contador	Mensalidade	1	R\$ 1.500,00	R\$ 1.500,00	mensal
8.2	Serviço de Assessoria Jurídica	Mensalidade	1	R\$ 1.300,00	R\$ 1.300,00	mensal
TOTAL MENSAL					R\$ 45.570,00	

Composição Geral da Contratação - Global		
Contrato de Prestação de Serviço	Mensal	Ano
Valor Global	R\$ 45.570,00	R\$ 546.840,00

Dos custos apurados, de R\$ 45.570,00, a Prefeitura vai repassar um valor de R\$ 21.000,00 mensais para custear parte da produção/retirada dos cooperados. E a cooperativa custeará os R\$ 24.570,00 restante.

Segue abaixo o cronograma de repasse da Prefeitura e a sua utilização pela cooperativa.

Mês / 2018	Valor	Destinação
Janeiro	R\$ 21.000,00	Adiantamento de Produção
Fevereiro	R\$ 21.000,00	Adiantamento de Produção
Março	R\$ 21.000,00	Adiantamento de Produção
Abril	R\$ 21.000,00	Adiantamento de Produção
Mai	R\$ 21.000,00	Adiantamento de Produção
Junho	R\$ 21.000,00	Adiantamento de Produção

Julho	R\$ 21.000,00	Adiantamento de Produção
Agosto	R\$ 21.000,00	Adiantamento de Produção
Setembro	R\$ 21.000,00	Adiantamento de Produção
Outubro	R\$ 21.000,00	Adiantamento de Produção
Novembro	R\$ 21.000,00	Adiantamento de Produção
Dezembro	R\$ 21.000,00	Adiantamento de Produção
TOTAL	R\$ 252.000,00	

O valor repassado pela Prefeitura será utilizado em sua totalidade rateando-o para os cooperados ativos no mês, como adiantamento de produção.

Plano de Trabalho - Expansão da coleta seletiva **– COOPERJUNQ**

Cenários

Ações previstas na Expansão

Situação Atual- (2010-2017)

A situação da coleta seletiva realizada pela COOPERJUNQ, atende 100% da zona urbana. Adesão de, aproximadamente, 70% da população.

Realizando a coleta Porta a Porta de Segunda a Sexta –feira e aos sábados atendendo pequenos geradores.

Curto Prazo- (2017-Janeiro/2018)

Realizar um trabalho de mobilização e campanha nos bairros atuais onde a COOPERJUNQ já realiza a coleta Porta a Porta.

Médio Prazo- (2018-2019)

Abrangência de 100% da adesão no município de Junqueirópolis.
Ampliar a coleta para zona rural.

Junqueirópolis, 01 de Dezembro de 2017.

**COOPERJUNQ - COOPERATIVA DE TRABALHO DOS CATADORES DE MATERIAIS RECICLÁVEIS
DE JUNQUEIROPOLIS**

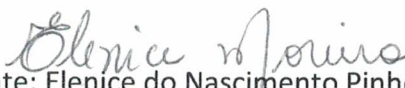

Presidente: Elenice do Nascimento Pinheiro Moreira